



SEZIONE DI RADIOLOGIA VASCOLARE ED INTERVENTISTICA



MOVIE INTERVENTIONAL

LA RADIOLOGIA INTERVENTISTICA ALLA MOVIOLA

2009



Sono stati richiesti
i crediti ECM

TORINO
8-9 GIUGNO



OSPEDALE MOLINETTE
(AZIENDA OSPEDALIERO-UNIVERSITARIA S. GIOVANNI BATTISTA - TORINO)
ISTITUTO DI RADIOLOGIA DELL'UNIVERSITÀ
AULA GIOVANNI JULIANI
Via Genova, 3



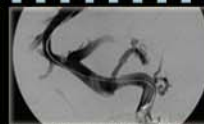
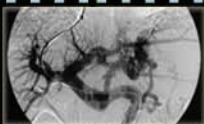

Nelle quattro precedenti edizioni di *Movie Interventional* ci pare di avere dimostrato l'utilità della formula che consente di esaminare, studiare, copiare e riprodurre gli aspetti tecnici, metodologici e clinici di procedure di Radiologia Interventistica presentati in fedele ripresa differita: **“una partita registrata con la moviola in campo”**.

Rifacendoci ad uno sport una volta esclusivo, ma ora molto più popolare (come sempre più ci auguriamo divenga la Radiologia Interventistica) ci piace ricordare che Tiger Woods, uno dei più grandi professionisti di golf in attività, sostiene in una sua biografia di aver reso più efficace e, potremmo dire perfetto, il suo *“swing”* continuando a rivedere alla moviola il suo movimento e quello degli altri più grandi campioni.

Movie Interventional si propone di migliorare il vostro *“swing”* interventistico.

Quest'anno abbiamo riprodotto la stessa formula dell'anno scorso, con una quindicina di interventi registrati e con la possibilità di rivedere (anche al rallentatore) i passaggi più interessanti o discutibili. Invariato sarà anche il numero delle letture, ancora incentrate prevalentemente sulla tecnica e sulle complicità, e dei sei casi in diretta.

Anche quest'anno abbiamo limitato il numero degli specialisti iscritti (solo radiologi!) a 50, perchè ci aspettiamo un'ampia partecipazione di specializzandi di tutte (speriamo!) le Scuole italiane, che avranno l'iscrizione gratuita.

Arrivederci a Torino

I Direttori

P.S.: Anche se i *“beaux gestes”* hanno fatto la storia e ispirato l'agire di molti, crediamo nel potere didattico dell'errore e non vi risparmieremo la *“moviola”* dei nostri sbagli. Ritorniamo ad una similitudine pseudo-sportiva: sarà nostro impegno trasmettere anche tutte le corride nelle quali ha vinto (o rischiato di vincere) il toro.

Direttori del Corso

Gian Paolo Cornalba

Giovanni Gandini

Giovanni Simonetti

Operatori e Discussants

Giovanni Carlo Anselmetti (Candiolo)	Franco Maglione (Napoli)
Stefano Barbero (Torino)	Vincenzo Magnano (Catania)
Maurizio Cariati (Milano)	Giorgio Mallarini (Cagliari)
Roberto Cioni (Pisa)	Gian Carlo Mansueto (Verona)
Antonio Raffaele Cotroneo (Chieti)	Filippo Marchisio (Torino)
Giovanni De Caro (Genova)	Salvatore Masala (Roma)
Andrea Doriguzzi-Breatta (Torino)	Teodoro Meloni (Aosta)
Gian Pietro Feltrin (Padova)	Gianni Passalacqua (Avezzano - AQ)
Carlo Ferro (Genova)	Stefano Pieri (Roma)
Francesco Florio (S. G. Rotondo - FG)	Antonio Rampoldi (Milano)
Paolo Fonio (Vercelli)	Dorico Righi (Torino)
Roberto Gandini (Roma)	Antonio Robecchi (Torino)
Daniele Gasparini (Udine)	Denis Rossato (Torino)
Carlo Gazzera (Torino)	Filippo Salvatori (Roma)
Rita Golfieri (Bologna)	Monica Salvetti (Milano)
Maurizio Grosso (Cuneo)	Andrea Veltri (Orbassano - TO)
Gian Piero Guido (Cosenza)	Claudio Vignali (Pisa)
Luciano Lupattelli (Perugia)	Vincenzo Villari (Salerno)

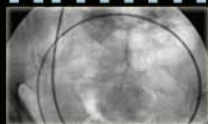

Lunedì 8 giugno 2009

MISCELLANEA VASCOLARE



8,30 Lettura:

- TIPS: indicazioni e complicanze
(*Claudio Vignali*)



9,00 Intervento in diretta:

- TIPS



9,30 Interventi registrati:

- TIPS
- Chemioembolizzazione epatica
- Filtro cavale



10,30 Lettura

- Gli embolizzanti e
chemioembolizzanti
(*Gianni Passalacqua*)



11,00 Interventi registrati:

- Embolizzazione fibroma uterino
- Embolizzazione portale



12,30 Intervento in diretta:

- Chemioembolizzazione

13,00 Lunch



14,30 Lettura:

- Varicocele



15,00 Interventi registrati:

- Scleroembolizzazione varicoscele



VIE URINARIE

15,30 Lettura:

- Tecnica e strumentario
(*Paolo Fonio*)



16,00 Interventi registrati:

- Pielostomie percutanee



17,00 Intervento in diretta:

- Protesi urinarie



17,30 Interventi registrati:

- Protesi urinarie
- Ureteroplastica

18,30 Trasferimento in pullman a Buriasco per la cena sociale

Martedì 9 giugno 2009

VIE BILIARI



8,30 Lettura:

- **Tecnica e complicanze**
(Gian Carlo Mansueto)



9,00 Interventi registrati:

- **Drenaggi transepatici**



10,00 Intervento in diretta:

- **Drenaggio biliare**



10,30 Interventi registrati:

- **Protesi in plastica**
- **Stent biliare**



11,30 Intervento in diretta:

- **Protesi biliare**



12,00 Interventi registrati:

- **Bilioplastica**
- **Litotripsia**

13,30 Lunch

MISCELLANEA EXTRAVASCOLARE



14,15 Interventi registrati:

- **Gastrostomia percutanea**



15,00 Lettura:

- **RF: stato dell'arte ed applicazioni avanzate**
(Andrea Veltri)



15,30 Interventi registrati:

- **Radiofrequenze**



16,30 Lettura:

- **Osteoplastica: l'attualità**
(Salvatore Masala)



17,00 Interventi registrati:

- **Vertebroplastica**
- **Cifoplastica**

17,30 Chiusura del Corso e consegna degli attestati



Segreteria Scientifica

Prof.ssa Maria Carla CASSINIS

Istituto di Radiologia dell'Università

A.S.O. San Giovanni Battista (Ospedale Molinette)

Via Genova, 3 - 10126 Torino

Tel. 011.633.66.22 - Fax 011.696.03.10

E-mail: mariacarla.cassinis@unito.it

Segreteria Organizzativa

FARA CONGRESSI S.r.l.

Via Santa Giulia, 80 - 10124 Torino

Tel. 011.817.10.06 - Fax 011.88.20.93

E-mail: fara_congressi@yahoo.it

E.C.M. Educazione Continua in Medicina

È stato richiesto l'accreditamento ECM.

I crediti ECM saranno rilasciati soltanto ai partecipanti a tutta la manifestazione.

Si fa presente che per il conferimento dei crediti sarà necessario:

- Indossare il badge nominativo per tutta la durata del Corso, mostrandolo ad ogni richiesta del personale;
- compilare in ogni sua parte la scheda di iscrizione (dati obbligatori: Codice Fiscale, recapito telefonico, indirizzo ed eventuale e-mail), completare il test di apprendimento e la scheda di valutazione dell'evento formativo che dovranno essere riconsegnati al termine del Corso;
- la mancata consegna della sopraccitata documentazione non permetterà il riconoscimento dei crediti ministeriali.

Modalità di iscrizione

La partecipazione è limitata ai primi 50 radiologi iscritti che devono inviare l'allegata scheda, compilata in ogni sua parte, alla Segreteria Organizzativa: fax n. 011.88.20.93.

Per gli Specializzandi in Radiodiagnostica (2 o 3 per Scuola) l'iscrizione è gratuita.

Il versamento della quota di iscrizione e dell'eventuale prenotazione alberghiera deve essere effettuato **entro il 30 maggio 2008** tramite bonifico bancario a favore di **FARA CONGRESSI S.r.l.**, le cui coordinate bancarie sono:

**Cin G, ABI 01005, CAB 01013, c/c 000000002300 (Banca BNL)
IBAN IT23 G010 0501 0130 0000 0002 300,**

specificando il **titolo dell'evento** e il **nominativo dell'iscritto**.

Quota di iscrizione (entro il 30 maggio 2008)

€ 500,00 (+ IVA 20%)

Le aziende ospedaliere possono usufruire dell'esenzione IVA ai sensi dell'art.10 del D.P.R. 633/72 così come previsto al comma 10, art. 14 della legge 537/93.

Prenotazione alberghiera (entro il 30 maggio 2008)

due pernottamenti in Hotel**** **€ 300,00**

due pernottamenti in Hotel*** **€ 200,00**

Gli annullamenti dovranno essere inviati per iscritto: se ricevuti prima del 30 maggio 2008, verrà rimborsata la somma inviata detratta dei diritti di agenzia; dopo tale data nessun rimborso verrà effettuato.

L'iscrizione dà diritto a

- Kit del Corso
- Coffee break
- Colazioni di lavoro
- Cena sociale
- Attestato di partecipazione

Come raggiungere l'Ospedale Molinette (Azienda Ospedaliero-Universitaria San Giovanni Battista - Torino)



In auto:

Da tutte le autostrade:
direzione tangenziale Sud, uscita
Corso Unità d'Italia

In treno:

La stazione di Porta Nuova è
situata nel centro cittadino a 2,5
km dall'Ospedale.

In aereo:

L'aeroporto di Torino Caselle è
situato a 15 km dal centro città,
al quale è collegato con comodi
servizi navetta.

Partners industriali della Sezione



GE Healthcare



MOVIE INTERVENTIONAL

LA RADIOLOGIA INTERVENTISTICA ALLA MOVIOLA

TORINO
8-9 GIUGNO 2009

SCHEDA DI ISCRIZIONE

Indirizzo privato:

Codice Fiscale	_____
Cognome	_____
Nome	_____
Nato/a a	_____
Prov. (_____)	il _____
Indirizzo	_____
CAP	_____
Città	_____
Prov.	_____
Tel.	_____
Fax	_____
Cell.	_____
E-mail	_____
Professione	_____
Disciplina	_____

Indirizzo professionale:

Azienda	_____
Indirizzo	_____
CAP	_____
Città	_____
Prov.	_____
Tel.	_____
Fax	_____
Part. IVA	_____

Richiedo l'iscrizione al Movie Interventional 2009 con la seguente modalità (barrare la casella interessata):

RADIOLOGO (solo quota di iscrizione) € 500,00 (+ IVA 20%)

SPECIALIZZANDO Iscrizione gratuita

Richiedo la prenotazione alberghiera per:

due pernottamenti in Hotel**** € 300,00

due pernottamenti in Hotel*** € 200,00

Il trattamento dei dati personali avverrà in stretta osservanza della L. 675/96.

Data _____

Firma _____

Si prega di compilare ed inviare la presente scheda di iscrizione **entro il 30 maggio 2009**
alla Segreteria Organizzativa: **Fax n. 011.88.20.93**